

おかげさまで
 前回のフードドライブでは
 約**23.9**トンの食品を
 集めることができました。

第30回フードドライブ

ご家庭に眠っている 食品大募集!

「フードバンクちば」は今年で設立10周年を迎え、フードドライブ<食品の回収>は30回目となります。会員の皆様をはじめ、多くの方々からの食品寄贈、お金の寄付や運営へのサポート等のお力添えと日々の活動に携わってくださっているボランティアの皆様の支えがあってこそ、続けてこられました。これまでご協力いただいた全ての皆様に感謝し、10年の節目に気持ちもあらたにこの活動に取り組んでまいります。引き続き、ご協力よろしくお願いたします。

フードドライブ<食品の回収>にご協力ください!

令和5年**5/16**(月)~**6/30**(木)

平日**9:00~17:00**

受け取り窓口 **フードバンクちば 他県内各所**
 ※ 詳しくは裏面でご確認ください。

主催：フードバンクちば 共催：千葉県社会福祉協議会

協力：旭市社会福祉協議会・我孫子市社会福祉協議会・いすみ市社会福祉協議会・市川市社会福祉協議会・印西市社会福祉協議会・浦安市社会福祉協議会・大網白里市社会福祉協議会・香取市社会福祉協議会・鎌ヶ谷市社会福祉協議会・鴨川市社会福祉協議会・木更津市社会福祉協議会・君津市社会福祉協議会・鋸南町社会福祉協議会・九十九里町社会福祉協議会・神崎町社会福祉協議会・栄町社会福祉協議会・佐倉市社会福祉協議会・山武市社会福祉協議会・酒々井町社会福祉協議会・芝山町社会福祉協議会・白井市社会福祉協議会・匝瑳市社会福祉協議会・袖ヶ浦市社会福祉協議会・多古町社会福祉協議会・館山市社会福祉協議会・千葉市社会福祉協議会・東金市社会福祉協議会・東庄町社会福祉協議会・富里市社会福祉協議会・流山市社会福祉協議会・習志野市社会福祉協議会・成田市社会福祉協議会・野田市社会福祉協議会・富津市社会福祉協議会・船橋市社会福祉協議会・松戸市社会福祉協議会・南房総市社会福祉協議会・茂原市社会福祉協議会・八街市社会福祉協議会・八千代市社会福祉協議会・四街道市社会福祉協議会・横芝光町社会福祉協議会

寄付いただきたい食品

- 乾麺・防災食等
- 缶詰・瓶詰等
- レトルト食品
- インスタント食品
- 菓子・飲料
- 乾物・調味料各種
- ギフトパック（お歳暮・お中元等）



注意いただきたい点

- ① 賞味期限が明記され、かつ2ヶ月以上あるもの
- ② 常温で保存が可能なもの
- ③ 未開封であるもの
- ④ 破損で中身が出ていないもの
- ⑤ 今回は在庫調整のためお米は受け付けません
- ⑥ アルコール類は受け付けておりません

いただいた食品は主に、支援機関からの要請に基づき、緊急性の高い個人や世帯へ個別の状況に応じて食品を箱づめて、宅配便等を使って迅速にお届けしています。

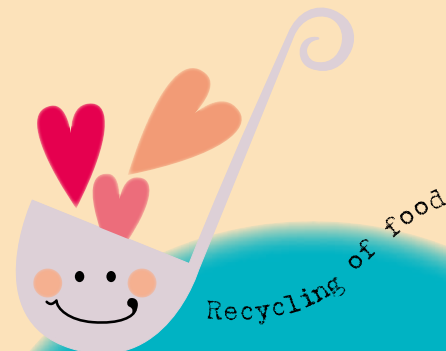

フードバンクとは

フードバンクでは、まだ食べることができるのに、さまざまな理由で廃棄されてしまういわゆる食品ロス（年間約600万トン）を、企業や家庭などから引き取り、食べ物を必要としている施設や人達へ無償で届ける活動をしています。捨てられてしまう食べ物がある一方で、食べる物がなくて困っている人達がいるという社会の矛盾を少しでも改善するために、その橋渡しの役割を担っています。

● 食品・食材の流れ



受け取り窓口についての詳細は裏面をご覧ください。

受け取り窓口のご案内<南部版>

平日 9:00~17:00 右記以外は個別の*記載をご確認ください。

ご協力いただける場合は、下記の窓口まで回収期間内に食品を直接お持ちいただくか、「フードバンクちば」までお送りください。*送料は自己負担でお願いいたします。

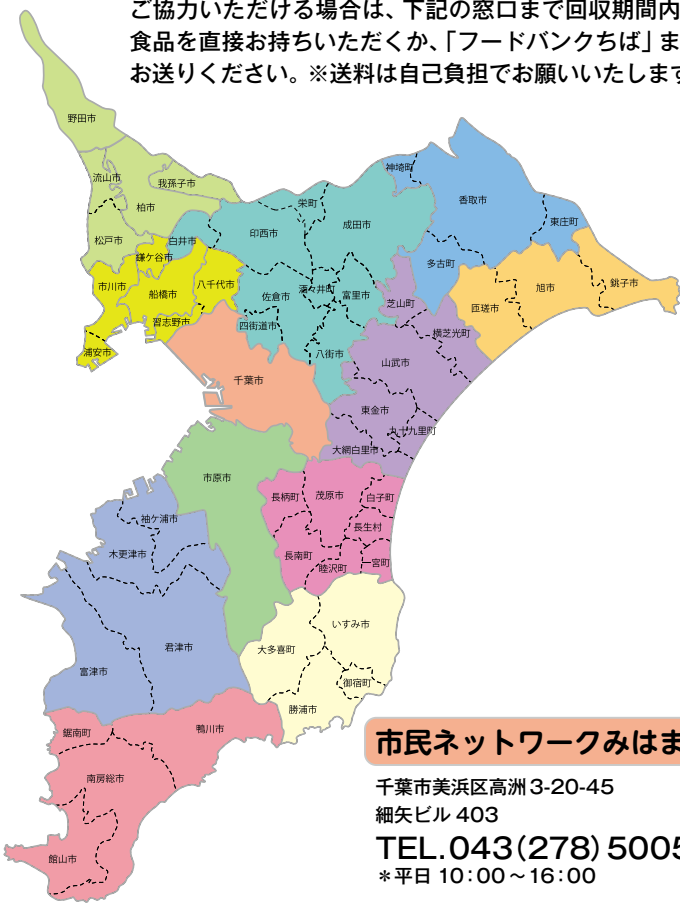

千葉市社会福祉協議会

- 民生・貸付係：
千葉市中央区千葉寺町 1208-2
千葉市ハーモニープラザ内
TEL.043(209) 8867
- 中央区事務所
千葉市中央区中央 4-5-1 きぼーる内
TEL.043(221) 2177
 - 花見川区事務所
千葉市花見川区瑞穂 1-1
花見川保健福祉センター内
TEL.043(275) 6438
 - 稲毛区事務所
千葉市稲毛区穴川 4-12-4
稲毛保健福祉センター内
TEL.043(284) 6160
 - 若葉区事務所
千葉市若葉区貝塚 2-19-1
若葉保健福祉センター内
TEL.043(233) 8181
 - 緑区事務所
千葉市緑区鎌取町 226-1
緑保健福祉センター内
TEL.043(292) 8185
 - 美浜区事務所
千葉市美浜区真砂 5-15-2
美浜保健福祉センター内
TEL.043(278) 3252

市民ネットワークみはま

千葉市美浜区高洲 3-20-45
細矢ビル 403
TEL.043(278) 5005
*平日 10:00~16:00

市民ネットワークわかば

千葉市若葉区都賀の台 4-5-15
TEL.043(284) 2339
*平日 10:00~16:00

カフェ・バルコニーの家

千葉市美浜区磯辺 3-5-7
TEL.043(307) 8855

茂原市社会福祉協議会

茂原市町保 13-20
茂原市総合市民センター内
TEL.0475(23) 1969

長生ひなた

(中核地域生活支援センター)
茂原市長尾 2694
TEL.0475(22) 7859

いすみ市社会福祉協議会

いすみ市岬町東中滝 720-1
岬ふれあい会館内
TEL.0470(87) 8857

夷隅ひなた

(中核地域生活支援センター)
いすみ市大原 8927-2
TEL.0470(60) 9123

芝山町社会福祉協議会

山武郡芝山町飯櫃 126-1
芝山町福祉センター「やすらぎの里」内
TEL.0479(78) 0850

横芝光町社会福祉協議会

山武郡横芝光町宮川 11902
TEL.0479(80) 3611

山武市社会福祉協議会

山武市白幡 1627
成東老人福祉センター内
TEL.0475(82) 7102

● 山武連絡所
山武市埴谷 1868-14
山武福祉センター内
TEL.0475(89) 2121

● 蓮沼連絡所
山武市蓮沼 8 233 蓮沼出張所内
TEL.0475(86) 3126

● 松尾連絡所
山武市松尾町五反田 3012
松尾 IT 保健福祉センター内
TEL.0479(86) 5898

さんネット

(中核地域生活支援センター)
山武市津辺 171-1
TEL.0475(77) 7531

九十九里町社会福祉協議会

山武郡九十九里町片貝 2910
九十九里町保健福祉センター内
TEL.0475(70) 3163

東金市社会福祉協議会

東金市田間 3-9-1 ふれあいセンター 2 階
TEL.0475(52) 5198

こころん

(東金ひとしごと・くらし・サポートセンター)
東金市田間 3-9-1 ふれあいセンター 2 階
TEL.0475(50) 4251

大網白里市社会福祉協議会

大網白里市大網 131-2・133 合併 1
大網白里市福祉会館
TEL.0475(72) 1995

Cるーと

(大網白里市生活相談センター)
大網白里市大網 33-8 (サンモア 5 号室)
TEL.0475(77) 8770

いちばら生活相談サポートセンター

市原市東国分寺台 3-10-15
TEL.0436(37) 3400

袖ヶ浦市社会福祉協議会

袖ヶ浦市飯富 1604 社会福祉センター内
TEL.0438(63) 3888

木更津市社会福祉協議会

木更津市潮見 2-9 市民総合福祉会館内
TEL.0438(25) 2089

君津市社会福祉協議会

君津市久保 3-1-1
君津市保健福祉センター「ふれあい館」3 階
TEL.0439(57) 2250

君津ふくしネット

(中核地域生活支援センター)
富津市青木 2-16-14
アーバンスモール秋山 101
TEL.0439(27) 1482

富津市社会福祉協議会

富津市下飯野 2443 富津市役所内
TEL.0439(87) 9611

鋸南町社会福祉協議会

安房郡鋸南町保田 560
鋸南町ボランティアセンター内
TEL.0470(50) 1174

鴨川市社会福祉協議会

鴨川市八色 887-1 ふれあいセンター 2F
TEL.04(7093) 0606

南房総市社会福祉協議会

みよし福祉サポートセンター
南房総市谷向 109-1
南房総市三芳農村環境改善センター内
TEL.0470(29) 3729

● とみうら福祉サポートセンター
南房総市富浦町原岡 88-2
とみうら元気倶楽部内
TEL.0470(33) 4565

● とみやま福祉サポートセンター
南房総市久枝 327
富山ふれあいコミュニティセンター内
TEL.0470(57) 2926

● しらはま福祉サポートセンター
南房総市白浜町白浜 14955
白浜コミュニティセンター内
TEL.0470(30) 5122

● ちくら福祉サポートセンター
南房総市千倉町瀬戸 2705-6
ちくら介護予防センターゆらり内
TEL.0470(44) 3541

● まるやま福祉サポートセンター
南房総市岩糸 2489
南房総市役所丸山地域センター内
TEL.0470(46) 2200

● わだ福祉サポートセンター
南房総市和田町松田 828
和田地域福祉センターやすらぎ内
TEL.0470(47) 3390

館山市社会福祉協議会

館山市北条 402 館山市役所 4 号館 1F
TEL.0470(24) 0294

お問い合わせ先/送付先

フードバンクちば

〒260-0835 千葉市中央区川崎町60 (花の駅そが内) ☑ fbchiba@jigyoudan.com 🌐 http://foodbank-chiba.com

☎ 043-301-4025 平日 10:00~17:00 ☎ 043-301-4026

食品の寄付と合わせてご寄付や協賛金のご協力もお願いしております。ご協力には下記郵便振替口座もご利用下さい。

口座名義：フードバンクちば 口座番号：00150-2-652117

「赤い羽根共同募金」の助成を受けて発行しました。



受け取り窓口のご案内<北部版>

平日 9:00~17:00 右記以外は個別の*記載をご確認ください。

ご協力いただける場合は、下記の窓口まで回収期間内に食品を直接お持ちいただくか、「フードバンクちば」までお送りください。*送料は自己負担でお願いいたします。

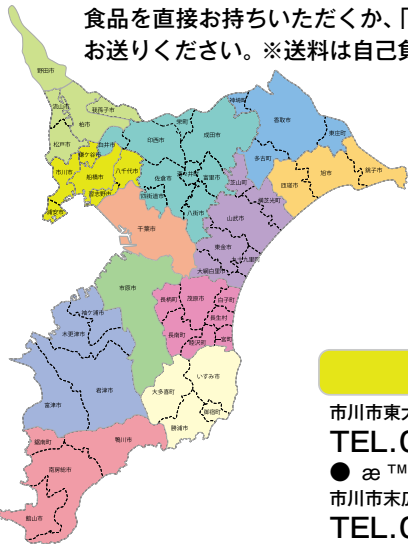

野田市上花輪 869
キッコーマン労働組合会館内
TEL.04(7122)3589

野田市中根 193
TEL.04(7125)5589

野田市鶴寿 5-1 総合福祉会館 2F
TEL.04(7124)3939

流山市平和台 2-1-2 流山市ケアセンター内
TEL.04(7159)4735

流山市西初石 3-101-21 鈴木ビル 1F
TEL.04(7197)5690

4

我孫子市下ヶ戸 1826-1
TEL.04(7182)9922
*平日 9:00~16:00

ボランティア市民活動相談窓口
「て・と・り・あ」
我孫子市寿 2-27-41
TEL.04(7185)5233

@BA
我孫子市寿 1-19-6
TEL.090(6120)7250

就労準備支援室

柏市柏 5-8-12 教育福祉会館 1F
TEL.04(7162)5933
*平日 10:00~17:00

松戸市上矢切 299-1 総合福祉会館内
TEL.047(368)0503

市川市東大和田 1-2-10
TEL.047(320)4001
市川市末広 1-1-31 行徳公民館内 2F
TEL.047(356)0007

市川市八幡 3-28-23
本八幡イーストビル 3F
TEL.047(704)9915

浦安市東野 1-7-1 総合福祉センター内
TEL.047(355)5271

鎌ヶ谷市新鎌ヶ谷 2-6-1
TEL.047(444)2231

船橋市本町 2-7-8 船橋市福祉ビル 3F
TEL.047(431)2653

船橋市湊町 2-8-11 船橋市役所別館 1F
TEL.047(495)7111

船橋市高根台 6-2-20
TEL.047(467)4920

習志野市秋津 3-4-1 総合福祉センター内
TEL.047(452)4161
*平日 9:00~16:30

習志野市津田沼 5-12-12
サンロード津田沼ビル 6F
TEL.047(453)2090

八千代市大和田新田 312-5
TEL.047(483)3021

八千代市上高野 640-2
TEL.047(487)1511
*月曜休所

白井市復 1123
白井市保健福祉センター 3F
TEL.047(492)5713
白井市中 98-17
TEL.047(492)5266
白井市桜台 2-14
TEL.047(491)7111
白井市堀込 1-2-2
TEL.047(497)1511
白井市復 1458-1
TEL.047(491)1505
*火曜休所
白井市清水口 1-2-1
TEL.047(492)1011
白井市富士 239-2
TEL.047(446)1911
白井市清戸 766-1
TEL.047(492)2022

印西市竹袋 614-9
印西市総合福祉センター内
TEL.0476(42)0294

印旛郡栄町安食台 1-2 栄町役場 2F
TEL.0476(95)1100

成田市赤坂 1-3-1 成田市保健福祉館内
TEL.0476(27)7755
成田市花崎町 736-62 成田市商工会館 1F
TEL.0476(20)3399

印旛郡酒々井町中央台 4-11
(酒々井町役場西庁舎 1F)
TEL.043(496)6635

富里市七栄 653-2 富里市福祉センター内
TEL.0476(92)2451

富里市七栄 646-1040 SKビル 1F
TEL.080(6728)2674

四街道市鹿渡無番地総合福祉センター 1F
TEL.043(422)2945

四街道市鹿渡 815-10
TEL.043(304)3823
*平日 10:00~16:00

八街市八街ほ 35-29
総合保健福祉センター 3F
TEL.043(443)0748

企画経営室: 佐倉市海隣寺町 87
TEL.043(484)6197
佐倉市中志津 2-32-4
TEL.043(463)4167
*月曜休所(祝日の場合は翌日) 9:00~21:00
佐倉市大篠塚 1587
TEL.043(483)2811
*月曜休所(祝日の場合は翌日) 9:00~21:00
佐倉市生谷 1306
佐倉市老人憩の家「千代田荘」
TEL.043(461)5641
*火木金曜 13:00~17:00
佐倉市王子台 1-23 レイクピアうすい 3F
TEL.043(462)0743
*月~土曜 9:30~16:30

佐倉市王子台 4-28-12T 第一ビル 2階
TEL.043(308)6325

佐倉市王子台 3-5-13
TEL.043(462)0618
*月~金曜 10:00~17:00

香取市佐原口 2116-1
TEL.0478(54)4410

555

香取市北 3-2-13 小林ビル右室
TEL.0478(50)1919

香取郡神崎町神崎本宿 96
神崎ふれあいプラザ 保健福祉館内
TEL.0478(72)4031

香取郡東庄町石出 2692-4
オーシャンプラザ内
TEL.0478(86)4714

香取郡多古町多古 777-1
TEL.0479(76)5940

銚子市双葉町 2-29 喜多川ビル 1F
TEL.0120(240)737

旭市横根 3520 飯岡福祉センター内
TEL.0479(57)3133

匝瑳市今泉 6491-1 野栄福祉センター 1F
TEL.0479(67)5200

旭市口の 838
TEL.0479(60)2578

お問い合わせ先/送付先

フードバンクちば

〒260-0835 千葉市中央区川崎町60(花の駅そが内) fbchiba@jigyoudan.com http://foodbank-chiba.com

043-301-4025 平日 10:00~17:00 043-301-4026

食品の寄付と合わせてご寄付や協賛金のご協力もお願いしております。ご協力には下記郵便振替口座もご利用下さい。

口座名義: フードバンクちば 口座番号: 00150-2-652117

「赤い羽根共同募金」の助成を受けて発行しました。

