

社協 たてやま

秋号

R6. 9. 20 発行 No.164



この広報紙は共同募金の
助成金で発行しています。



館山市なのはなシニア連合会 安房地区スポーツ大会出場

7月24日に鴨川市総合運動場にて、安房地区スポーツ大会が行われました。

館山市なのはなシニア連合会に所属しており、それぞれの地区で趣味の運動に取り組まれている会員が数名選出され、出場いたしました。大会の競技種目は2種目で、グラウンドゴルフとペタンクです。

梅雨が明け、よく晴れた空の下、ケガなく、無事に競技を終えることができました。また、大変暑い日でしたので、休憩、水分補給も欠かさずに行いました。みなさん時に真剣に、時には和気あいあいとプレーされました。

大会の上位入賞者は、県大会に出場できます。

館山市からは2名出場予定です。ぜひ、県大会でも日頃の練習の成果を発揮していただきたいと思います。

このように、体を動かすことは健康増進に役立ちます。いつまでも健康に過ごすためには日々の積み重ねが重要です。また、競技に参加するだけでなく、見学や興味を持つことも同様に大切です。新しい刺激を得ることで、より豊かな日常を送れるのではないのでしょうか。これからもみなさん、健康第一で過ごしてほしいと感じます。

興味をお持ちの方、なのはなシニア連合会入会希望の方は社会福祉協議会まで、ぜひご連絡ください！

編集・発行／館山市社会福祉協議会

館山市北条402 市役所4号館内

TEL.23-5068 FAX.22-8805

e-mail madoguchi@fukushi-tateyama.or.jp

URL <http://www.fukushi-tateyama.or.jp>

赤い羽根共同募金にご協力をお願いします。

共同募金は、社会福祉事業の推進に向けて全国一斉に行なわれる募金運動であり、「赤い羽根共同募金」と親しまれています。共同募金は、使い道や集める額（目標額）を定めることが義務付けられている募金です。

目標額の決め方は、県内の社会福祉施設や障害者団体、ボランティア団体等から活動に必要なお金を事前にとりまとめ、使途計画を立ててから行うもので、「計画募金」と呼ばれています。そのため、使途が明確であるという特徴があります。

館山市では計画された助成予定総額から一世帯当たりの目安である500円や、市全体での目標額が割り出されています。赤い羽根募金は千葉県共同募金会の計画に沿って、来年度前半と、緊急性の高いものは本年度後半に助成されます。

なお、12月に実施されます歳末たすけあい募金につきましては、年内に市内社会福祉施設入所者や、生活困窮世帯等にお届けする予定となっております。

【令和6年度 館山市の目標額】

赤い羽根共同募金 9,470,000円

(1世帯当たりの目安500円)

歳末たすけあい募金 5,130,000円

(1世帯当たりの目安300円)

【令和6年度 千葉県の目標額】

千葉県の目標額 580,000,000円

＜内 訳＞

赤い羽根共同募金 370,000,000円

歳末たすけあい募金 210,000,000円



令和5年度 共同募金 募金額 9,265,384円

令和5年度に館山支会に集まった募金は、千葉県共同募金会により配分され、令和6年度の「共同募金地域助成額」として館山市社会福祉協議会に助成されます。

ご協力ありがとうございました。

令和6年度 共同募金地域助成額 7,030,000円

＜内訳＞

| | |
|-------------|-----------|
| 福祉相談事業 | 164,000 |
| 社協支部事業 | 737,000 |
| 地域福祉事業 | 3,018,000 |
| ボランティア活動事業 | 548,000 |
| 民生委員業務受託事業 | 761,000 |
| 老人クラブ業務受託事業 | 50,000 |
| 福祉団体助成事業 | 900,000 |
| 応急援護事業 | 50,000 |
| 日常生活用具整備事業 | 511,000 |
| 日常生活用具給付事業 | 137,000 |
| 歳末助け合い事業 | 154,000 |
| 合 計 | 7,030,000 |

令和6年度、千葉県共同募金会に104件、600,515,000円の広域助成申請がありました。

千葉県共同募金会により、申請金額と昨年度の募金実績等から本年度の共同募金目標額が算出されています。

共同募金の役割や使いみちなどは、下記ホームページでご覧いただけます。

- ・中央共同募金会
<http://www.akaihane.or.jp>
- ・千葉県共同募金会
<https://akaihane-chiba.jp/>

地域の福祉のために募金にご協力ください

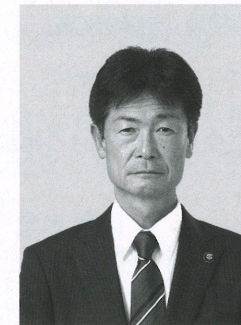

千葉県共同募金会
館山市支会長
森 正 一

赤い羽根をシンボルとした共同募金運動が、10月1日から12月31日までの期間、地域福祉の向上をめざして全国一斉に行われます。

この運動は、第二次世界大戦後、人々の生活が苦しい時代にみんなで助け合っていこうと、昭和22年（1947年）に始まり、今回で78回目を迎えました。

集まった募金は、民間福祉団体やボランティアによる地域福祉活動を支援する財源として助成され、福祉事業の発展に役立てられています。

今年も、これまで同様、みなさまの温かいお気持ちにより支えられてきた「赤い羽根共同募金運動」にご賛同いただき、ご協力をお願いいたします。

令和5年度 決算報告

繰越金合計.....34,952,242円

法人運営事業繰越金..... 21,524,635円
地域福祉事業繰越金..... 13,427,607円

【収入】.....

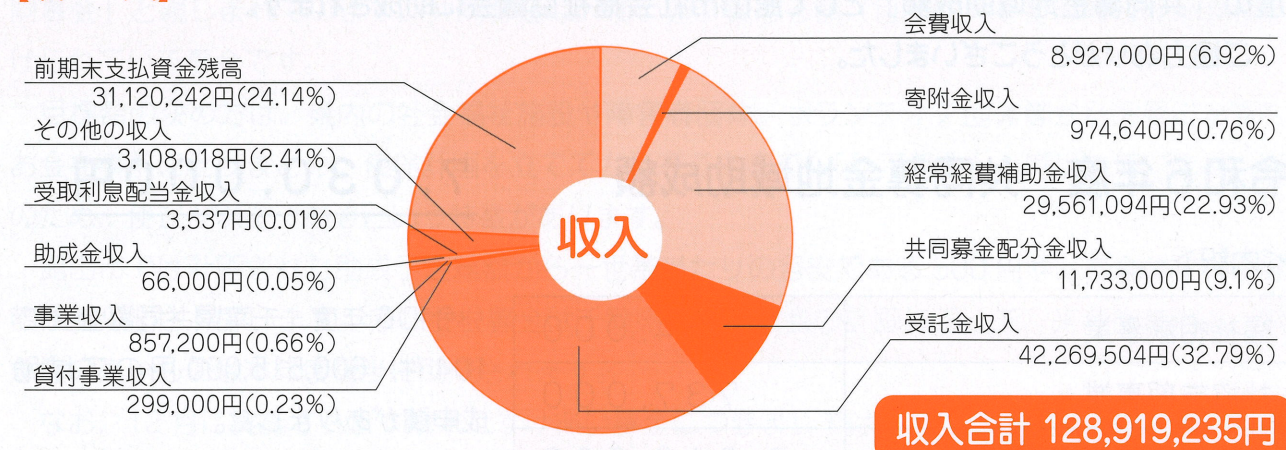

【支出】.....

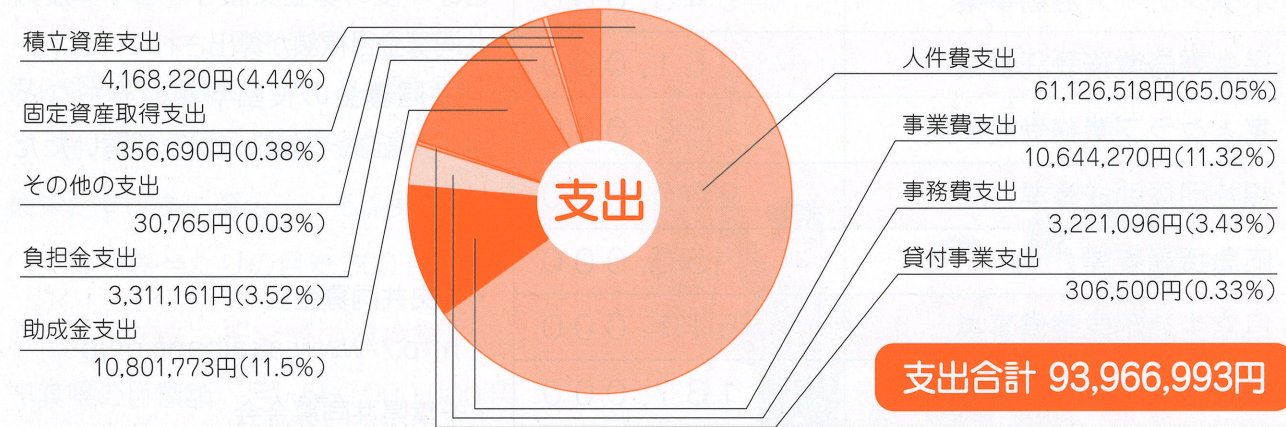

令和5年度 事業報告

❖地域での福祉活動

市内15支部での食事サービス・友愛訪問・地域ボランティア研修・ふれあいいきいきサロンへの支援などを実施。地域における支え合いの体制づくりを推進。地域での生活の困りごとを、丸ごと支援窓口・包括的相談支援事業として相談を受け、各関係機関と連携し、相談対応と共にニーズの把握を実施。社協に登録している福祉ボランティアの活動支援などを実施。

❖在宅福祉機器の貸出・給付

車椅子の貸出(53件)・福祉カーの貸出(45件)・歩行器の貸出(1件)・高齢者・障害者疑似体験セットの貸出(8件)・歩行補助杖の給付(18件)・シルバーカーの給付(2件)

❖福祉相談

心配ごと相談(52回実施、相談292件)

❖福祉資金貸付

低所得世帯などに対し資金を貸付。民生資金等の貸付(12件) 高額療養費の貸付(5年度貸付無し 相談等対応)

❖生活困窮者自立支援事業

生活保護に至る前の生活困窮者の相談・支援を実施。相談件数(84件)

❖日常生活自立支援事業

判断能力が不十分な方が自立した生活が送れるよう相談・支援を実施。相談件数(42件)

❖社会福祉大会

福祉功労者の表彰や社会福祉発展のために開催。

❖その他

広報「社協たてやま」発行(年4回、全戸配布) 共同募金運動への協力。 館山市民生委員児童委員協議会業務受託。 館山市なのはなシニア連合会支援。

ご寄附のお礼

(受付順・敬称略)

温かいお気持ちをありがとうございました。みなさまからの寄附金は、地域福祉活動に活用させていただきます。古切手や使用済みテレホンカードは、「NPO法人誕生日ありがとう運動本部」へ送り、バザーや海外旅行のおみやげとして販売し、福祉施設等の活動資金となります。

寄附(社会福祉振興基金)

R6.5.1~R6.7.26

舞花カラオケ愛好会 20,000円
匿名3件 123,553円

善意の寄附

R6.5.1~R6.7.26

▼古切手.....47件

市社会福祉課
(有)西岬種苗
(有)ヨシノカンソリスタンド
市健康課
市高齢者福祉課
市税務課
高宮由紀子
高橋由美
館山市地域包括支援センターたてやま
三浦建設(株)
ホテルマイグランド
みつみね不動産
(株)君商
山口晴之
坂田

房州リサイクル
中里の家
ホンダカーズ館山
加藤建設(株)
関東郵政退職者同友会千葉県支部南部地区会
嶋田博信
税理士法人 MIGO 館山事務所
館山信用金庫
館山市弓道会
(株)ときわや
田尾
さなぐら早起き会
早川電工(株)
村上菊子
(株)BOSO food
オリーブ薬局
(株)房洋堂
たてやま鍼灸院
(有)大幸園茶舗
鈴木初江
JA安房北条支店
(有)小林貴金属店
(株)サングリーン
宮沢書店
館山市水道管工事協同組合
国立館山海上技術学校

(株)ととて
匿名5件

▼使用済みテレホンカード5件

高宮由紀子
坂田
さなぐら早起き会
たてやま鍼灸院
匿名1件

※善意の寄附は、古切手及び使用済みテレホンカードのみお預かりしています。

【受付・お問合せ】

館山市社会福祉協議会事務局
☎23-5068 FAX22-8805
館山市北条402(市役所4号館内)

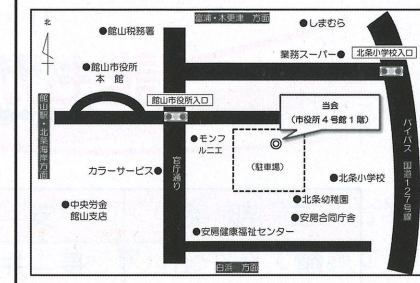

第36回 フードドライブの報告とお礼

フードドライブとは、家庭で余っている食品を募集し「フードバンクちば」を通じて生活にお困りの方へ食べ物をお渡ししている活動です。処分される食品を必要としている人に届けることにより、食品ロスの削減につながります。館山市社会福祉協議会も令和6年5月20日~6月28日に実施した「第36回フードドライブ」に協力しました。皆様からたくさんのご提供を頂き、缶詰などの保存食品やインスタント食品、調味料、飲料などが235点集まりました。またそれ以外の期間からも食品をご提供いただき心より感謝申し上げます。

食品提供

日本同盟基督教団館山教会・ファミリーマートバイパス店・ファミリーマート駅前東口店・奥埜順子・鈴木伸男・戸倉美奈子・出口美智子・匿名18件(受付順・敬称略)



令和6年9月17日(火)~10月31日(木)、第37回フードドライブを実施致しますので引き続きご協力お願い致します。

館山市社会福祉大会のお知らせ

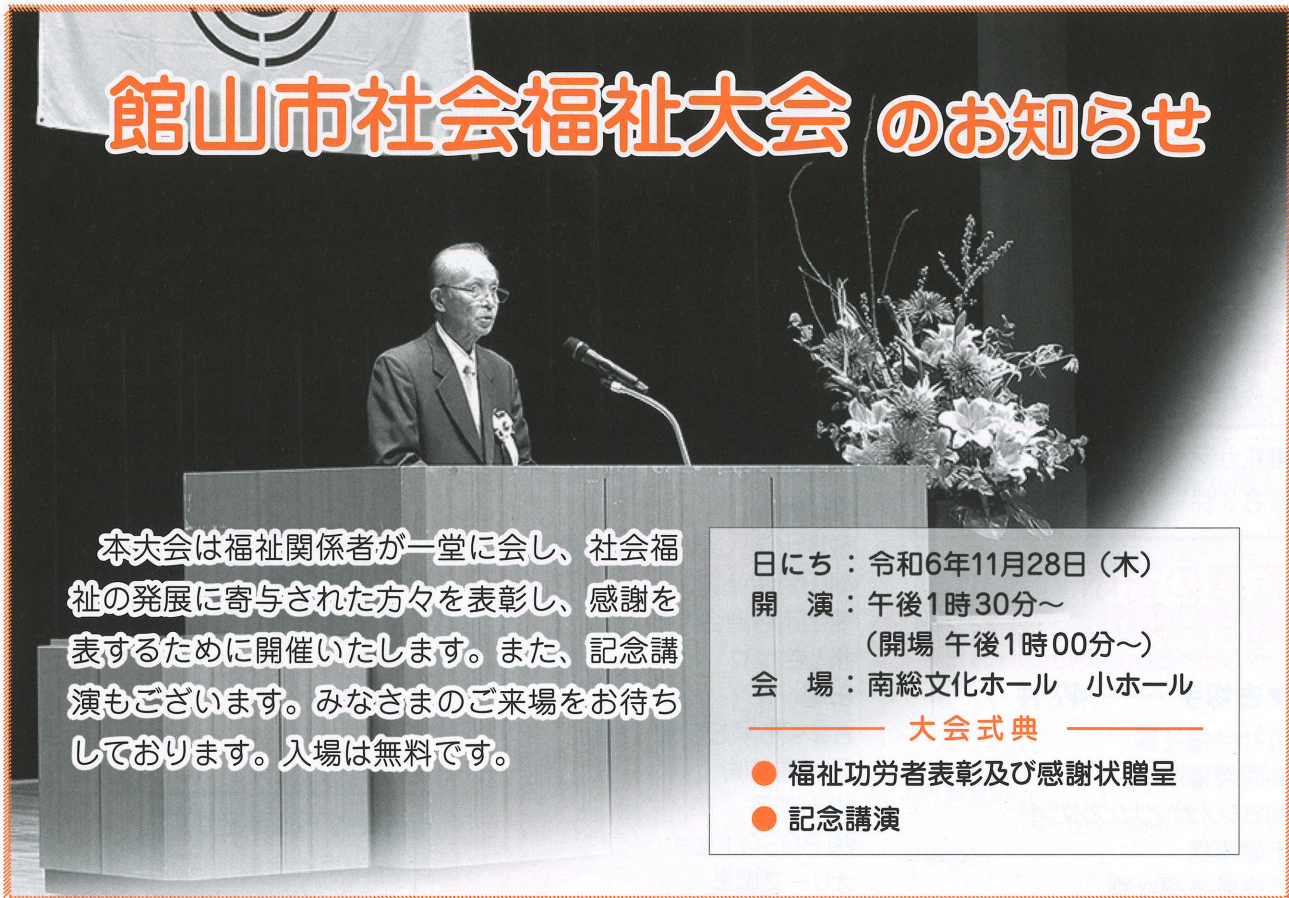

本大会は福祉関係者が一堂に会し、社会福祉の発展に寄与された方々を表彰し、感謝を表すために開催いたします。また、記念講演もごさいます。みなさまのご来場をお待ちしております。入場は無料です。

日にち：令和6年11月28日（木）
 開演：午後1時30分～
 （開場 午後1時00分～）
 会場：南総文化ホール 小ホール
 大会式典
 ● 福祉功労者表彰及び感謝状贈呈
 ● 記念講演

誰もが安心して暮らすために

| 支部名 | 支部長 |
|------|--------|
| 館山 | 長井 勲之介 |
| 三町 | 小林 常雄 |
| 三軒町 | 田中 千尋 |
| 六軒町 | 山田 忠義 |
| 長須賀 | 鈴木 彰 |
| 八幡 | 真田 豊 |
| 上高湊 | 富宮 昌和 |
| 那古 | 小柴 信弘 |
| 船形 | 竹山 多津江 |
| 西岬 | 鈴木 千佳士 |
| 神戸 | 廣井 幹男 |
| 富崎 | 勢見 勝美 |
| 豊房神余 | 田村 正榮 |
| 館野 | 小野塚 計一 |
| 九重 | 小柴 正典 |

社会福祉協議会では市内15カ所に支部を設置。そこに福祉のまちづくりを推進することを任務とした支部長を置き、見守り活動や友愛訪問、食事サービス、福祉研究会など地域のたすけあい活動、福祉活動を行っています。

また、高齢者など誰もが気軽に通える「ふれあいいきいきサロン」を積極的に進めるなど、将来の地域づくりに向けた取り組みも行っています。

各地区の支部長は左記の方々ですので、社会福祉に関するご相談やご質問はお気軽にどうぞ。

※各地区の地域福祉委員については、活動休止中。



社協のひろば

案内

心配ごと相談

財産・家族・介護など、心配ごとや悩みごとのある市民のみなさんのために、相談をお受けしています。

・一般相談／当会相談担当職員による相談

日時：毎週火曜日（休日の場合は翌開会日）

10:00～12:00

13:00～15:00

（予約不要 当日受付順に相談）

電話（☎24-0294）での相談もお受けしています。

・専門相談／弁護士による専門相談

日時：毎月第1・第3火曜日（休日の場合は翌開会日）

13:00～15:00（1日2件）

（予約必要 まずは一般相談を受けてください）

・場所／市役所4号館1階（旧市民センター）

【問合せ】社会福祉協議会（☎24-0294）

貸出

福祉カーの貸出

車いすに乗ったまま移動することのできる車両を貸出することにより、介護者と利用者の負担を軽減いたします。

・対象者／市内にお住まいの心身障害者や高齢者とその家族、福祉活動をおこなうボランティアなどの福祉団体

・貸出期間／原則として1日

（8:30～17:00）

・費用／市内利用無料、市外利用は燃料費のみ負担をお願いします。

・申込／社会福祉協議会（☎23-5068）
 （必ず事前にお電話にてご予約下さい）



高齢者疑似体験セットの貸出

疑似体験セットを貸出しております。疑似体験セットとは、加齢などによる肉体的機能低下や心理的变化を擬似的に体験するものです。

・片マヒ体験セット

脳の疾患や事故などで体の半分がマヒしてしまった場合の体験セット

・高齢者疑似体験セット

高齢者の体の変化やこころの変化を学習する体験セット

・対象者／市内の学校での福祉授業や総合学習（小学校5年生以上が対象）、各地区で実施する介護教室などの学習会・ボランティア団体や福祉団体など

・貸出期間／原則1週間以内

・費用／無料

・申込／社会福祉協議会（☎23-5068）へ電話でご確認のうえお申込みください。

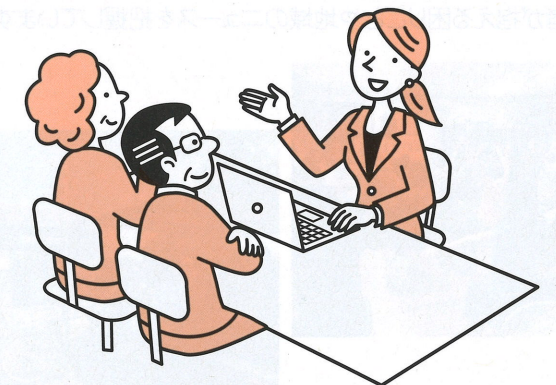

各地の地域づくり活動

■二子げんきかい

「能登半島地震で災害支援に行った職員の話の間こう」

令和6年6月11日、九重の二子地区におじゃましました。当会からは、5月10日～16日の約1週間、災害ボランティアセンター運営支援のために石川県輪島市へ派遣された職員が、現地の状況や災害に対する備えについて皆さんにお話ししました。

自然災害はいつやってくるかわかりません。各家庭での備えだけでなく、近所での助け合いについて考える時間となりました。



■船形ふれあい祭りへ参加

令和6年4月28日、船形ふれあい祭りが開催されました。地域包括支援センターことぶきと千葉県認知症ケア専門士会と共に、「ふくしの相談窓口」として参加しました。

「認知症」「福祉」という言葉を多くの世代の方に触れ

てもらった時間となりました。認知症になっても住みやすい地域を目指して、地域活動を続けていきます。



■通いの場への参加

「通いの場」では、介護予防・閉じこもり予防・健康づくりのために近隣住民が地区の集会所等に集い、体操や談笑などの時間を過ごします。元気ができる体操教室やふれあいきいきサロンなど種類は様々です。

地域づくり活動の中で、各地区の通いの場へ出向いています。一緒に身体を動かすことや話を楽しむことを通し、高齢者が抱える困りごとや地域のニュースを把握しています。



まるごと相談

■ヤングケアラーの理解を深める学習会

令和6年5月30日、館山市コミュニティセンターにて実施しました。

地域包括支援センターなのはなが、家族の世話や介護を理由に進学や就職を諦めざるを得ない子どもを把握したことが企画のきっかけです。

児童・教育・障害・高齢・地域福祉など、分野の異なる相談事業所の職員が集い、ヤングケアラーについての理解を深めました。講師は市子ども課。参加者との意見交換を通し、それぞれの役割についても確認しました。

「初めて会う支援者が多くいて有意義だった」「各事業所の役割を生かして支援が必要な世帯を支えていきたい」

などの感想がありました。

高齢分野の相談職が支援の必要な子どもを見つけた時に、声を掛け合うことのできるきっかけとなりました。



■郵便局出張相談会の予定

まるごと相談窓口では、月2回、市内の郵便局に職員が出向き「出張相談会」を実施しています。高齢者だけでなく、障害を抱えている方、子育て世代の方など、どなたでもご相談可能です。お気軽にお声かけ下さい。

| | |
|---------|----------------------|
| 館山船形郵便局 | 10/15 (火) 9:30～11:30 |
| 館山大戸郵便局 | 10/16 (水) 9:30～11:30 |
| 館山北條郵便局 | 11/18 (月) 9:30～11:30 |
| 布良郵便局 | 11/15 (金) 9:30～11:30 |

■医療機関出張相談会の予定

今年度より、市内の医療機関において福祉出張相談会を開始いたしました。この出張相談会は、ご協力いただける医療機関に出向き実施をしております。

今年度は、下記2箇所の医療機関で実施いたします。お近くにお住まいの方、通院のついでの方など、お気軽にお越しください。

医療法人社団晴心会

平野眼科

11/25 (月)

13:00～14:00

医療法人鉄蕉会

亀田ファミリークリニック館山

11/6 (水)

12:00～14:00

